

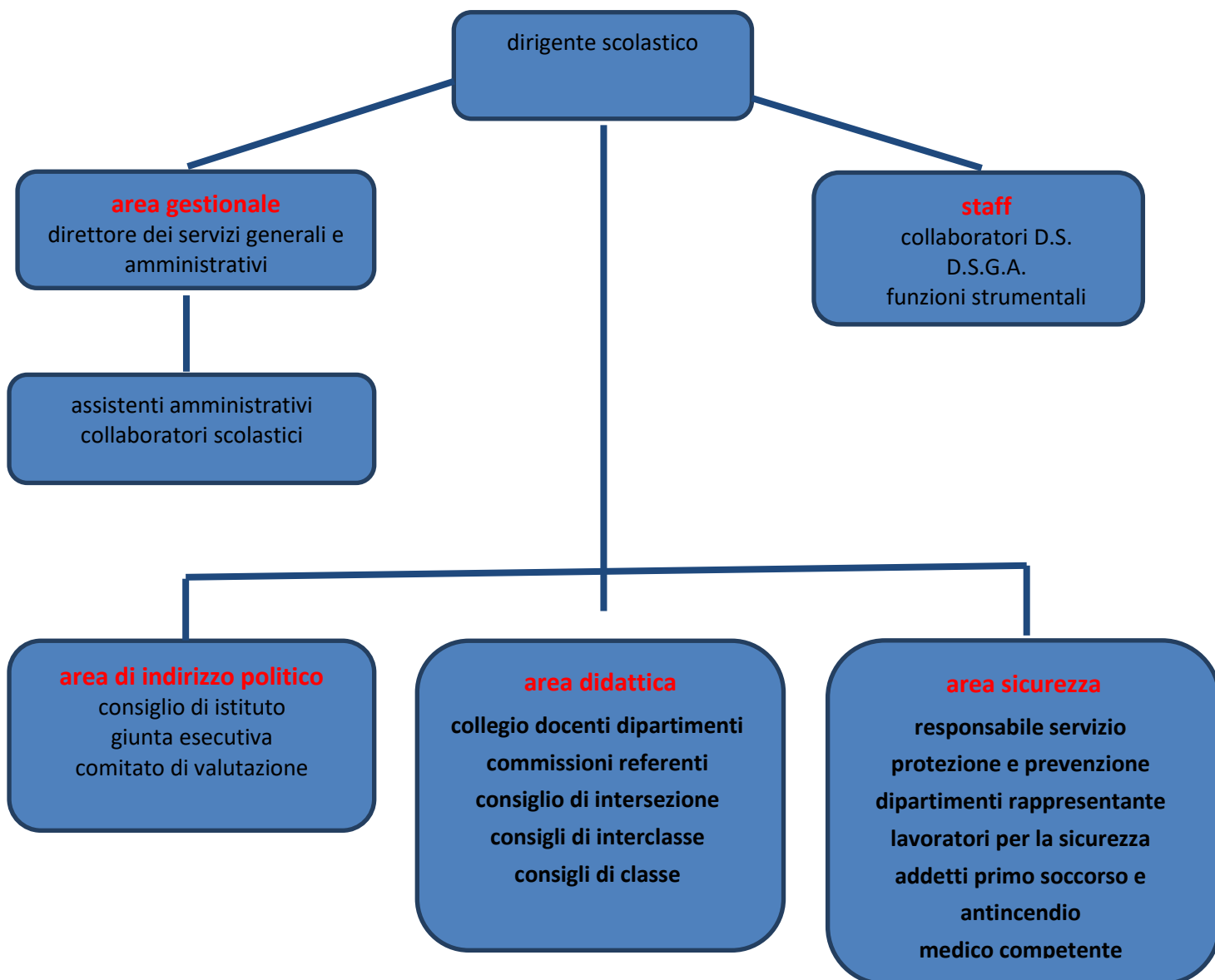

Istituto Comprensivo Statale Pizzigoni - Carducci

Organigramma a.s. 2024/25



FUNZIONIGRAMMA A.S. 2024/25

GRUPPO DI DIREZIONE E COORDINAMENTO

NOMINATIVO	RUOLO	FUNZIONI
Rizza Fernando	DIRIGENTE SCOLASTICO	<ul style="list-style-type: none"> ○ Assicura la gestione unitaria dell'istituzionescolastica ○ È il rappresentante legale dell'istituzionescolastica ○ È responsabile della gestione delle risorse finanziarie e strumentali e dei risultati del servizio ○ Organizza l'attività scolastica secondo criteri di efficienza e di efficacia formative ○ È titolare delle relazioni sindacali ○ Promuove interventi per assicurare la qualità dei processi formativi ○ Promuove la collaborazione delle risorse culturali, professionali, sociali ed economiche del territorio ○ Adotta provvedimenti di gestione delle risorse e del personale
Incontro Elisabetta	D.S.G.A.	<ul style="list-style-type: none"> ○ Sovrintende ai servizi generali amministrativo-contabili e ne cura l'organizzazione svolgendo funzioni di coordinamento, promozione delle attività e verifica dei risultati. ○ Organizza autonomamente l'attività del personale A.T.A. nell'ambito delle direttive del Dirigente scolastico. ○ Attribuisce al personale A.T.A. incarichi di natura organizzativa e le prestazioni di lavoro eccedenti l'orario d'obbligo, quando necessario. ○ Il D.S.G.A., in ambito finanziario e contabile, è il responsabile della contabilità e degli adempimenti fiscali.
Bonaventura Anna	COLLABORATORE DEL DIRIGENTE SCOLASTICO CON FUNZIONI VICARIE	<ul style="list-style-type: none"> ○ Programmazione, coordinamento e rendicontazione delle attività aggiuntive del personale docente ○ Coordinamento, verifica e tenuta della documentazione di programmazione didattica dei docenti ○ Adempimenti previsti per l'adozione dei libri di testo ○ Vigilanza sugli alunni ○ Promozione e verifica delle attività collegiali funzionali all'insegnamento ○ Coordinamento, verifica e predisposizione dei contributi per l'assistenza scolastica e dei sussidi didattici da erogare agli studenti nell'ambito dei finanziamenti del diritto allo studio; ○ Borse di studio a favore degli studenti ○ Rapporti con le famiglie e con il comitato dei genitori ○ Coordinamento delle visite a mostre, convegni, incontri esterni, visite d'istruzione ○ Coordinamento delle attività d'istituto per le iniziative di aggiornamento interno, a carattere provinciale ○ Verifica della documentazione delle iniziative svolte in collaborazione con la segreteria ○ Attuazione degli adempimenti in materia di sicurezza previste dal D.L. 81/2008.
Romano Eleonora	COLLABORATORE DIRIGENTE SCOLASTICO REFERENTE PLESSO S.M. MAZZARELLO	<ul style="list-style-type: none"> ○ Rapporti con le famiglie e con il comitato dei genitori ○ Coordinamento delle visite a mostre, convegni, incontri esterni, visite d'istruzione ○ Coordinamento delle attività d'istituto per le iniziative di aggiornamento interno, a carattere provinciale ○ Verifica della documentazione delle iniziative svolte in collaborazione con la segreteria ○ Attuazione degli adempimenti in materia di sicurezza previste dal D.L. 81/2008.
Seminatore Clizia	COORDINATORE ATTIVITÀ DIDATTICA SCUOLA PRIMARIA	<ul style="list-style-type: none"> ○ Collabora costantemente con il Dirigente Scolastico nella gestione delle attività didattiche del plesso. ○ Coordina i curricula orizzontali e verticali di Istituto.
Alessi Maria Rosaria	COORDINATORE ATTIVITÀ DIDATTICA SCUOLA SECONDARIA	

FUNZIONI STRUMENTALI ALLA REALIZZAZIONE DELL'OFFERTA FORMATIVA

<p>Puglisi Cristina</p>	<p>Area 1 Coordinamento attività per l'inclusione e BES</p> <ul style="list-style-type: none"> ○ <i>Formazione gruppi di lavoro</i> ○ <i>Individuazione figure di riferimento</i> ○ <i>Individuazione alunni</i> ○ <i>Coordinamento attività compilazione piano inclusione</i> ○ <i>Coordinamento attività compilazione PDP</i> ○ <i>Individuazione e promozione attività formativa</i> ○ <i>Coordina il G.L.I. ed il GOSP</i> ○ <i>Comunica progetti e iniziative a favore degli studenti con bisogni speciali</i> ○ <i>Coordina la partecipazione a corsi di aggiornamento e di formazione sui temi dell'inclusione</i> ○ <i>Supporta il lavoro dei docenti e l'attività di apprendimento di alunni con bisogni speciali</i>
<p>Altamore Ilaria</p>	<p>Area 2 Coordinamento attività del PTOF-INVALSI</p> <ul style="list-style-type: none"> ○ <i>Formazione gruppo di lavoro</i> ○ <i>Individuazione figure di riferimento</i> ○ <i>Verifica coerenza fra obiettivi e strumenti</i> ○ <i>Monitoraggio e autovalutazione attività in relazione ai progetti curriculari trasversali ed extracurriculari, in collaborazione con i referenti e il collaboratore delegato dal D.S.</i> ○ <i>Promozione e coordinamento attività culturali in genere</i> ○ <i>Individuazione e promozione attività formativa</i> ○ <i>Revisione, integrazione e aggiornamento del PTOF</i>
<p>Distefano Anna M.B. Laguardia Emanuela</p>	<p>Area 3 Interventi e servizi per studenti, progetti, rapporti con enti pubblici e privati per la scuola primaria Interventi e servizi per studenti, progetti, rapporti con enti pubblici e privati per la scuola secondaria</p> <ul style="list-style-type: none"> ○ <i>Coordinamento attività extracurriculari</i> ○ <i>Formazione gruppi di lavoro</i> ○ <i>Partecipazione a bandi per finanziamento progetti e a concorsi</i> ○ <i>Organizzazione visite guidate, viaggi di istruzione, visita di mostre, visione di film e spettacoli teatrali ecc. in raccordo coi consigli di intersezione, interclasse e classe</i> ○ <i>Conoscenza delle normative</i> ○ <i>Predisposizione/gestione progetti d'intesa con Enti, Istituzioni e Associazioni, in particolare, nell'ambito della educazione ambientale, sicurezza stradale, legalità</i> ○ <i>Individua, in raccordo con le FF.SS. Aree 1 e 2 e con il DS, i progetti extracurriculari finalizzati all'arricchimento dell'offerta formativa, li organizza e li coordina</i>
<p>De Martino Agata</p>	<p>Area 4 Valutazione e autovalutazione di istituto e aggiornamento</p> <ul style="list-style-type: none"> ○ <i>Formazione gruppi di lavoro</i> ○ <i>Gestione le attività di autoanalisi e autovalutazione dell'Istituto</i> ○ <i>Produzione di report statistici</i> ○ <i>Promozione l'aggiornamento e la formazione dei docenti raccordandosi con le altre FF.SS.</i>

SEZIONI SCUOLA DELL'INFANZIA	PRESIDENTI DI INTERSEZIONE	SECRETARI
A – B – C	Cassaro Girolama	Frosina Monica

CLASSI SCUOLA PRIMARIA	PRESIDENTI DI INTERCLASSE	SECRETARI
1	Laguardia Emanuela	Faraci Antonia
2	Sorbello Liliana
3	Iacono Giovanna	Raimondo Alessandra
4	Saladino Cristina	De Martino Agata
5	Chiglien Francesca	Russo Gabriella

COORDINATORI DI CLASSE SCUOLA PRIMARIA			
1A	Laguardia Emanuela	3D	Pulvirenti Daniela
1B	Faraci Antonia	3E	Mascalì Francesca
1C	Rafaraci Francesca	3F	Grassi Maria
1D	Caldieri Calogera	4A	Pierino Antonella
1E	Gallotta Federica	4B	Cammalleri Adelaide
1F	Parisi Silvana	4C	Condorelli Giuseppa
1G	Felice Salvatrice	4D	Sicari Rosaria
1H	Alaimo Alessia	4E	De Martino Agata
2A	Maugeri Gaetana G.	4F	Saladino Cristina
2B	Gangi Stefania	4G	Calise Laura
2C	Sorbello Liliana	4H	Franco Lucia
2D	Marletta Adriana F.	5A	La Motta Gabriela
2E	Di Marco Fatima	5B	Finocchiaro Graziella
2F	Ciulla Donato	5C	Russo Angela
2G	Di Marco Fatima	5D	Di Stefano Daniela
2H	Lombardo Giuseppina	5E	Russo Gabriella
3A	Raimondo Alessandra	5F	Chiglien Francesca
3B	Iacono Giovanna	5G	Cipolla Giuseppa
3C	Amato Loredana	5H	Longo Vera

DIPARTIMENTI DISCIPLINARI SCUOLA SECONDARIA DI PRIMO GRADO

Cilia Laura	Lettere
Orlando Rosa Giovanna	Matematica e Tecnologia
Iudici Fabiola	Lingue straniere
Alessi Maria Rosaria	Arte e immagine – Musica – Scienze motorie – Religione

COORDINATORI CLASSE SCUOLA SECONDARIA DI PRIMO GRADO

1A	Strazzeri Valentina	1E	Iudici Fabiola
2A	Grasso Daniela	2E	Cicero Enza
3A	Romano Eleonora	3E	Orlando Rosa
1B	Puliafito Renata	1F	Bonnici Loredana
2B	Altamore Ilaria	2F	Falzone Maria Grazia
3B	Romano Sonia	3F	Cilia Laura
1C	Puliafito Renata	1G	Pocorobba Marilena
2C	Distefano Anna Maria	2G	Triolo Daniela
3C	Stancanelli Ambra		
1D	Guido Paola		
2D	Cicero Paola		
3D	Fichera Maria		

REFERENTI SCUOLA PRIMARIA

Bruccoleri Nicola	mobilità sostenibile
Longo Vera	educazione alla legalità
Gangi Stefania	educazione alla salute infanzia-primaria
Puglisi Cristina	partecipazione tornei pallavolo
Puglisi Cristina	osservatorio d'area per la dispersione
Seminatore Clizia	informatica primaria
Sorbello Liliana	educazione ambientale
Sorbello Liliana	biblioteca
Raimondo Alessandra	educazione civica
Pistorio Chiara	attività sportive
Laguardia Emanuela	bullismo – cyber bullismo

REFERENTI SCUOLA SECONDARIA DI PRIMO GRADO

Lo Presti Benedetto – Furnari Gianfranco	centro sportivo d'istituto
Lo Presti Benedetto	educazione alla salute secondaria
Ollà Antonio S.	aula informatica via Mazzarello
Vasta Manuela C.	educazione ambientale
Laguardia Emanuela	bullismo – cyberbullismo
Cilia Laura	biblioteca
Cilia Laura	educazione civica
Montalbano Daniela – Di Martino Franca	Disturbi Specifici di Apprendimento
Guido Paola	lingue – Erasmus

COMMISSIONI DI LAVORO

CURRICULO e VALUTAZIONE	Cassaro Girolama – Infanzia Laguardia Emanuela, Chiglien Francesca e Seminatore Clizia – Primaria Romano Eleonora - Secondaria
CONTINUITÀ e ORIENTAMENTO	Cassaro Girolama – Infanzia Puglisi Cristina – Primaria Stancanelli Ambra - Secondaria
AUTOVALUTAZIONE D'ISTITUTO, RAV, PDM, PTOF	Rizza Fernando, Incontro Elisabetta, Romano Eleonora, Puglisi Cristina (FS 1), Bonaventura Anna, Cassaro Girolama, De Martino Agata (FS 4)
GRUPPO DI LAVORO SULL'INCLUSIONE	Referente per il sostegno: Puglisi Cristina (FS 1) Referente di plesso: Bonaventura Anna - Romano Eleonora Componente ATA: Napolitano Gloria Docenti di sostegno Componente genitori: Di Gregorio Giuseppe Referente dell'UONPI-ASP 3 Catania Comune di Catania referente Centro multizonale Referenti terzo settore che collaborano con l'istituto
TEAM PER L'INNOVAZIONE	Animatore digitale: Seminatore Clizia Sardo Agatina Fichera Maria Antonietta
GRUPPO DI SOSTEGNO	Puglisi Cristina (FS 1) - coordinatrice Tutti gli insegnanti di sostegno.
GOSP	Rizza Fernando, Puglisi Cristina, Romano Eleonora
SEGRETARIO COLLEGIO	Guido Paola

PERSONALE A.T.A.	
ASSISTENTI AMMINISTRATIVI	
Cocola Agata	Area contabile finanziaria/patrimoniale
Criffò Rita	Gestione del personale docente
Maugeri Mariastella	Rapporti esterni/locali scolastici
Napolitano Gloria	Alunni/didattica
Somma Stefania	Gestione protocollo/archivio/affari generali
Catalano Rosario	Gestione del personale ATA
Uccellatore Lucia	Gestione del personale docente
Altro personale	

COLLABORATORI SCOLASTICI A TEMPO INDETERMINATO	
Alberti Calamaro Salvatore	Mascali Melania
Chisari Susy	Miraglia Giovanni
Di Grazia Angelo	Pletto Calogero
Di Salvo Agata	Porcello Rosy
Fratantoni Simona M. G.	Donato Oscar
Guglielmino Concetto	Gullotto Domenica S.
Licciardello Felicia	Tonzuso Anna
Scaccia Stefania	

CONSIGLIO DI ISTITUTO		
Rizza FERNANDO – Dirigente Scolastico (membro di diritto)		
COMPONENTE DOCENTI	COMPONENTE GENITORI	COMPONENTE A.T.A.
Cicero Enza	Calcagno Rosalba	Pletto Calogero
Ciulla Donato	Iaci Concetta	Chisari Susy M.
Galasso Agata	Maccarrone Rita A.	
Guido Paola	Napoli Valeria M.	
Lo Presti Benedetto M.	Petino Giuseppe (presidente)	
Orlando Rosa G.	Pecora Giovanna	
Sorbello Liliana	Spinitta Rosanna (vicepresidente)	
	Villari Santi	

GIUNTA ESECUTIVA		
Rizza Fernando – Presidente (dirigente scolastico membro di diritto)		
Incontro Elisabetta - Segretario (D.S.G.A. membro di diritto)		
COMPONENTE DOCENTI	COMPONENTE GENITORI	COMPONENTE A.T.A.
Lo Presti Benedetto M.	Maccarrone Rita A.	Pletto Calogero
	Spinitta Rosanna	Chisari Susy M.

ORGANO DI GARANZIA	
Rizza Fernando – Presidente (dirigente scolastico membro di diritto)	
COMPONENTE DOCENTI	COMPONENTE GENITORI
Bonnici Loredana	Napoli Valeria M.
Orlando Rosa Giovanna	Maccarrone Rita Angela

COMITATO DI VALUTAZIONE docenti neoimmessi in ruolo	
Rizza Fernando – Presidente (dirigente scolastico membro di diritto)	
Alessi Maria Rosaria	Ciriacono Lorena
Sardo Agatina	

