



Repubblica Italiana - Regione Siciliana

Istituto Comprensivo Statale Pizzigoni – Carducci

Via Siena n. 5 – 95128 CATANIA

E-mail: ctic8a900a@istruzione.it

Tel. 095434300

Pec: ctic8a900a@pec.istruzione.it

Codice Meccanografico: CTIC8A900A

<http://www.icpizzigonicarducci.edu.it>

Codice Fiscale: 93216120878

Catania, 5 settembre 2024

Circolare n. 4

ai genitori

OGGETTO: note per l'avvio delle attività didattiche per l'a.s. 2024/25, ingressi e uscite.

*Che quella educativa sia un'emergenza – gravissima quanto trascurata se non colpevolmente occultata – lo si dice da anni. Meno spesso, invece, si racconta la “**passione educativa**”, cioè il rapporto che si sviluppa tra adulti e ragazzi, il dare ed esigere libertà reciproca, la comunicazione dell'esperienza fatta accompagnata dall'invito a verificare se quanto proposto corrisponde.*

L'Introduzione alla realtà totale è la testimonianza del proprio modo vivo di rapportarsi con il reale, ciò espone al rischio del confronto, sollecitando il dialogo e la critica.

L'educazione è una presenza di vita, è comunicazione della verità di sé: un'impostazione che va controcorrente rispetto alla mentalità comune, che spesso riduce la questione alle tecniche e alle pratiche che l'educatore si dà.

Invece, solo la vita comunica la vita.

L'età più complessa nel percorso educativo è quella giovanile. È facile imbattersi in analisi sociologiche che ci restituiscono un'immagine di giovani fragili e senza un significato per la vita, e di adulti impauriti, incapaci di assumersi il proprio compito.

*In questo panorama che sembra privo di speranza, l'esperienza educativa è innanzitutto un incontro, **un rapporto umano che diventa una strada percorsa assieme.***

Con questo spirito vogliamo iniziare l'anno scolastico.

*L'anno sarà caratterizzato dal tema “**Esploratori di bellezza: dentro e fuori di noi**”, il nostro desiderio è quello di trovare la bellezza in ogni occasione e luogo, anche nelle mille difficoltà e nel contesto in cui ci troviamo a vivere vogliamo scoprire quanto di buono e di bello c'è già o si può creare nel nostro animo e nell'ambiente.*

Seguono tutte le note tecniche.

È fortemente raccomandato l'uso della divisa scolastica, per saperne di più visita le pagine del sito o vieni a scuola per visionare i campioni:

[Iscrizioni scuola dell'infanzia](#)

[Iscrizioni scuola primaria](#)

[Iscrizioni scuola secondaria](#)

La puntualità è essenziale, solo per la scuola dell'infanzia c'è la tolleranza di un'ora, per la scuola primaria e secondaria ogni tre ritardi in un mese si dovrà giustificare o in presidenza o presso i referenti di plesso o segmento. Ripetuti ritardi potranno influire sul voto del comportamento.

Eventuali casi particolari sarà opportuno discuterli con la direzione o con i referente/coordinatore di classe, al fine di comprenderne meglio la problematica e/o trovare una soluzione.

Le credenziali per l'accesso al registro elettronico sono ad esclusivo uso del singolo genitore, non dovranno mai essere cedute né a terzi né tanto meno agli alunni.

I compiti saranno annotati sul registro elettronico come promemoria, ma per motivi educativi e pedagogici, al fine anche di accrescere l'attenzione e il senso di responsabilità, sarà cura dell'alunno annotarli sul proprio diario.

I voti possono avere valore formativo, ovvero riferirsi alla verifica di una porzione di attività, o valore sommativo, ovvero rappresentare la valutazione complessiva della preparazione raggiunta, pertanto non sempre sono una rappresentazione esaustiva del livello di preparazione e, talvolta, meritano un approfondimento di analisi con i docenti, per questo si suggerisce di avere la massima cautela quando se ne discute con i figli, in quanto non sempre sono in possesso di tutti gli elementi utili a comprenderne il significato reale.

***Deleghe e uscite autonome.* Si possono delegare terzi al prelevamento degli alunni, occorrerà compilare il modulo scaricabile dal sito e allegare copia dei documenti di identità dei soggetti delegati. Per l'uscita autonoma si potrà compilare l'apposito modulo o confermare la scelta fatta nell'anno precedente. In ogni caso la documentazione va presentata in segreteria di persona o tramite posta elettronica. Sarà cura della segreteria avvisare referente/coordinatore di classe. I moduli si trovano nell'[area modulistica famiglie-alunni del sito](#).**

Ingresso e uscita

L'organizzazione tiene conto di chi ha figli nei due plessi di via Siena e di via Suor Maria Mazzarello e, in ogni caso, dalle ore 7,50 gli alunni possono essere affidati ai collaboratori scolastici. Seguono i dettagli.

Certo della fattiva collaborazione, Vi auguro un fantastico scolastico.

Di seguito le note per gli ingressi e le uscite suddivise per segmento di scuola.

***Il Dirigente Scolastico
(prof. Fernando Rizza)***

SCUOLA DELL'INFANZIA PLESSO SEDE CENTRALE DI VIA SIENA

Primo giorno di scuola mercoledì 11 settembre.

solo per i nuovi iscritti

- Incontro conoscitivo dalle ore 9,00 alle ore 10,00;

giovedì 12 e venerdì 13 settembre.

tutti gli alunni

- ingresso dalle ore 8,00 alle ore 9,00;
- se ritenuto necessario dalle docenti, si consentirà ai genitori dei bambini nuovi iscritti di permanere in aula;
- uscita alle ore 10,30, con possibilità di lasciare i bambini fino alle ore 13,00, per coloro i quali non potessero prelevarli prima;

da lunedì 16 settembre

tutti gli alunni

- ingresso dalle ore 8,00 alle ore 9,00;
- uscita dalle ore 12,00 alle ore 13,00;
- possibilità per i più piccoli, di concordare, ancora per qualche giorno, un orario ridotto.

Si precisa che l'ingresso è alle ore 8,00 e che oltre, benché vi sia una tolleranza fino alle ore 9,00, l'ingresso sarà considerato in ritardo, pertanto non saranno accolti bambini oltre questo orario, salvo che per preannunciati e/o giustificati motivi.

VIE DI INGRESSO E USCITA ALUNNI DI SCUOLA DELL'INFANZIA

Sezioni	ENTRATA	USCITA
A	INGRESSO: cancello lato chiesa ACCESSO : E Raggiungono direttamente l'aula	INGRESSO: cancello lato chiesa ACCESSO: E Preleveranno i figli direttamente dall'aula
B	INGRESSO: cancello lato chiesa ACCESSO : G Attraverso il corridoio raggiungono direttamente l'aula	INGRESSO: cancello lato chiesa ACCESSO: G Preleveranno i figli direttamente dall'aula
C	INGRESSO: cancello lato chiesa ACCESSO : B Raggiungono direttamente l'aula	INGRESSO: cancello lato chiesa ACCESSO: B Preleveranno i figli direttamente dall'aula

Il cancello verrà aperto: all'ingresso alle ore 7,50 e all'uscita alle ore 13,00.

Per prelevare i bambini dalle ore 12,00 alle ore 12,50 si dovrà accedere dal cancello principale e dall'atrio A1.



SCUOLA PRIMARIA

SEDE CENTRALE DI VIA SIENA E DI VIA SUOR MARIA MAZZARELLO

Primo giorno di scuola mercoledì 11 settembre

classi 1^A

momento di saluti e accoglienza, si prevedono entrate e uscite differenziate di mezz'ora per coppia di classi. Massimo due accompagnatori per alunno, raggiungeranno l'aula magna della sede centrale di via Siena, attraverso il cortile principale, alla conclusione dei saluti, i genitori usciranno dallo spazio ricreativo, seguendo le indicazioni dei collaboratori scolastici, mentre gli alunni andranno in classe con le maestre.

Dopo 2 ore i genitori preleveranno i propri figli nel cortile principale.

- 1A – 1B: ingresso ore 9,00, uscita ore 11,00;
- 1C – 1D: ingresso ore 9,30, uscita ore 11,30;
- 1E – 1F: ingresso ore 10,00, uscita ore 12,00;
- 1G – 1H: ingresso ore 10,30, uscita ore 12,30;

da giovedì 12 a venerdì 13 settembre

tutte le classi

- ingresso ore 8,00, uscita ore 12,00;

da lunedì 18 settembre

classi 1^A 2^A e 3^A

- ingresso ore 8,00, uscita ore 13,30 (venerdì ore 13,00);

classi 4^A e 5^A

- ingresso ore 8,00, uscita ore 14,00 (venerdì ore 13,00);

Gli alunni come, fatto negli ultimi anni, verranno accolti e riconsegnati negli stalli previsti come da schema seguente.

Come si può osservare, gli orari sono stati unificati, ma per motivi organizzativi (flussi delle classi verso e da i panni e le aule), si raccomanda di anticipare di 5 minuti l'arrivo negli stalli di genitori e alunni delle classi 3^A e 4^A.

VIE DI INGRESSO E USCITA ALUNNI DI SCUOLA PRIMARIA

classi dalle 1^A alle 4^A della sede centrale di via Siena

Classi	ENTRATA	USCITA
1A-B	INGRESSO: cancello via Torino Lasceranno i propri figli nella postazione prevista nel cortile di via Torino	INGRESSO: cancello via Torino Preleveranno i propri figli nella postazione prevista nel cortile di via Torino
1C-D	INGRESSO: cancello via Torino Lasceranno i propri figli nella postazione prevista nel cortile di via Torino	INGRESSO: cancello via Torino Preleveranno i propri figli nella postazione prevista nel cortile di via Torino
1E-F	INGRESSO: cancello principale via Siena Lasceranno i propri figli nella postazione prevista vicino all'ingresso dell'area ricreativa (accesso B)	INGRESSO: cancello principale via Siena Preleveranno i propri figli nella postazione prevista vicino all'ingresso dell'area ricreativa (accesso B)
1G-H	INGRESSO: cancello lato chiesa Lasceranno i propri figli nella postazione prevista nel cortile interno	INGRESSO: cancello lato chiesa Preleveranno i propri figli nella postazione prevista nel cortile interno
2A-B	INGRESSO: cancello lato chiesa Lasceranno i propri figli nella postazione	INGRESSO: cancello lato chiesa Preleveranno i propri figli nella postazione

	prevista nel corridoio esterno via Siena	prevista nel corridoio esterno via Siena
2C-D	INGRESSO: cancello lato chiesa Lasceranno i propri figli nella postazione prevista nel cortile interno	INGRESSO: cancello lato chiesa Preleveranno i propri figli nella postazione prevista nel cortile interno
2E-F	INGRESSO: cancello principale via Siena Lasceranno i propri figli nella postazione prevista nel corridoio esterno via Siena	INGRESSO: cancello principale via Siena Preleveranno i propri figli nella postazione prevista nel corridoio esterno via Siena
2G-H	INGRESSO: cancello lato chiesa Lasceranno i propri figli nella postazione prevista nel cortile interno	INGRESSO: cancello lato chiesa Preleveranno i propri figli nella postazione prevista nel cortile interno
3A-B	INGRESSO: cancello principale via Siena Lasceranno i propri figli nella postazione prevista vicino all'ingresso dell'area ricreativa (accesso B)	INGRESSO: cancello principale via Siena Preleveranno i propri figli nella postazione prevista vicino all'ingresso dell'area ricreativa (accesso B)
3C-D	INGRESSO: cancello lato chiesa Lasceranno i propri figli nella postazione prevista nel cortile interno	INGRESSO: cancello lato chiesa Preleveranno i propri figli nella postazione prevista nel cortile interno
3E-F	INGRESSO: cancello via Torino Lasceranno i propri figli nella postazione prevista nel cortile di via Torino	INGRESSO: cancello via Torino Preleveranno i propri figli nella postazione prevista nel cortile di via Torino
4A-B	INGRESSO: cancello lato chiesa Lasceranno i propri figli nella postazione prevista nel corridoio esterno via Siena	INGRESSO: cancello lato chiesa Preleveranno i propri figli nella postazione prevista nel corridoio esterno via Siena
4C-D	INGRESSO: cancello lato chiesa Lasceranno i propri figli nella postazione prevista nel cortile interno	INGRESSO: cancello lato chiesa Preleveranno i propri figli nella postazione prevista nel cortile interno
4E-F	INGRESSO: cancello lato chiesa Lasceranno i propri figli nella postazione prevista nel cortile interno	INGRESSO: cancello lato chiesa Preleveranno i propri figli nella postazione prevista nel cortile interno
4G-H	INGRESSO: cancello lato chiesa Lasceranno i propri figli nella postazione prevista nel cortile interno	INGRESSO: cancello lato chiesa Preleveranno i propri figli nella postazione prevista nel cortile interno

I cancelli verranno aperti: all'ingresso alle ore 7,50, all'uscita alle ore 13,25 dal lunedì al giovedì e alle ore 12,55 il venerdì.

in caso di pioggia:

- all'ingresso gli alunni che usano il cortile interno verranno consegnati ai collaboratori agli accessi D1 e D2 e indirizzati alle proprie maestre in aula magna e palestra, quelli che accedono attraverso l'atrio verranno consegnati alle maestre nell'atrio stesso agli accessi A1 e A2, quelli che accedono attraverso l'area ricreativa verranno consegnati alle maestre nell'area ricreativa all'accesso B; quelli che accedono attraverso il cancello di via Torino verranno consegnati nell'auditorium agli accessi C1 e C2.
- all'uscita gli alunni verranno consegnati dalle maestre ai genitori negli stalli come nelle giornate normali.

sede centrale di via Siena



classi 5[^] del plesso di via Suor Maria Mazzarello

Classi	ENTRATA	USCITA
5A	INGRESSO: cancello via Guardia della Carvana Lasceranno i propri figli nella postazione prevista nel cortile di via Guardia della Carvana vicino scivola	INGRESSO: cancello via Guardia della Carvana Preleveranno i propri figli nella postazione prevista nel cortile di via Guardia della Carvana vicino scivola
5B 5C – 5D	INGRESSO: cancello via Suor Maria Mazzarello Lasceranno i propri figli nella postazione prevista nel cortile di via Suor Maria Mazzarello	INGRESSO: cancello via Guardia della Carvana Preleveranno i propri figli nella postazione prevista nel cortile entrando a sinistra
5E - 5F 5G - 5H	INGRESSO: cancello via Suor Maria Mazzarello Lasceranno i propri figli nella postazione prevista nel cortile di via Suor Maria Mazzarello	INGRESSO: cancello via Suor Maria Mazzarello Preleveranno i propri figli dal cortile di via Suor Maria Mazzarello alla base delle scale di ingresso

Il cancello verrà aperto: all'ingresso alle ore 7,50 all'uscita alle ore 14,00 dal lunedì al giovedì e alle ore 13,00 il venerdì;

in caso di pioggia:

- all'ingresso gli alunni raggiungeranno direttamente il corridoio, vigilati dai collaboratori e attesi dai docenti;
- all'uscita gli alunni verranno consegnati ai genitori alla base delle scale di ingresso.

plesso Via Suor Maria Mazzarello

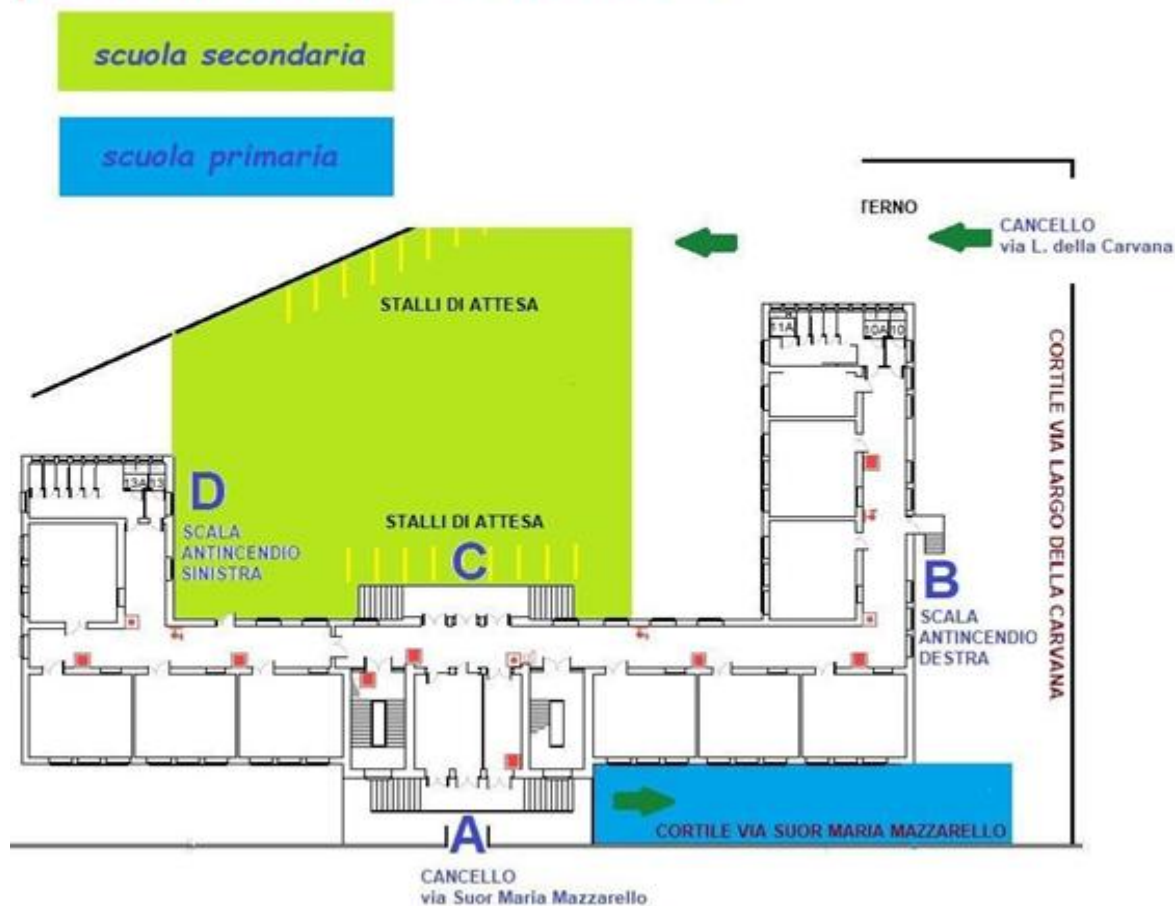

Primo giorno di scuola mercoledì 11 settembre

Solo per le classi prime

Al fine di effettuare un momento di saluti e accoglienza, genitori e figli, raggiungeranno il cortile principale del plesso di via Suor Maria Mazzarello, alla conclusione dei saluti, i genitori lasceranno la scuola, seguendo le indicazioni dei collaboratori scolastici, mentre gli alunni andranno in classe con i docenti.

- **Classi 1A - 1B - 1C**
ingresso ore 8,00, uscita ore 10,00;
- **Classi 1D - 1E - 1F - 1G**
ingresso ore 8,30, uscita ore 10,30;

da giovedì 12 a venerdì 13 settembre

tutte le classi

- ingresso ore 8,00, uscita ore 12,00;

da lunedì 16 settembre

tutte le classi

- ingresso ore 8,00, uscita ore 14,00;

Gli alunni, come negli anni precedenti, verranno accolti negli stalli previsti nel cortile principale e all'uscita raggiungeranno autonomamente il cancello di via Guardia della Carvana.

Per il **consenso all'uscita autonoma** i genitori dovranno scaricare il modulo reperibile sul **sito della scuola** nella sezione "[Modulistica famiglie-alunni](#)": Autorizzazione uscita alunni senza accompagnatori, che compilato e firmato da entrambi i genitori sarà consegnato dal proprio figlio/a al docente coordinatore di classe.

VIE DI INGRESSO E USCITA ALUNNI DI SCUOLA SECONDARIA

Classi	ENTRATA	USCITA
Tutte	INGRESSO: cancello via Guardia della Carvana Gli alunni raggiungeranno gli stalli riservati alle rispettive classi di appartenenza	INGRESSO: cancello via Guardia della Carvana Preleveranno i propri figli al cancello di via Largo della Carvana,

Il cancello verrà aperto: all'ingresso alle ore 7,50, all'uscita alle ore 14,00;
in caso di pioggia:

- **all'ingresso gli alunni raggiungeranno direttamente i corridoi, vigilati dai collaboratori e attesi dai docenti;**
- **all'uscita gli alunni verranno accompagnati negli stalli e consegnati ai genitori.**

plesso Via Suor Maria Mazzarello

scuola secondaria

scuola primaria

